Cum să nu-ți prăjești creierii folosind AI

O experiență personală.

DISCLAIMER:

Aceasta nu e o prezentare împotriva utilizării de AI.

Cele 3 mari probleme.



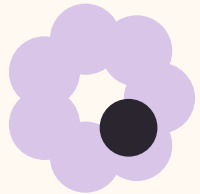

ABERAȚIILE

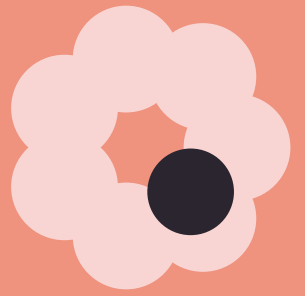

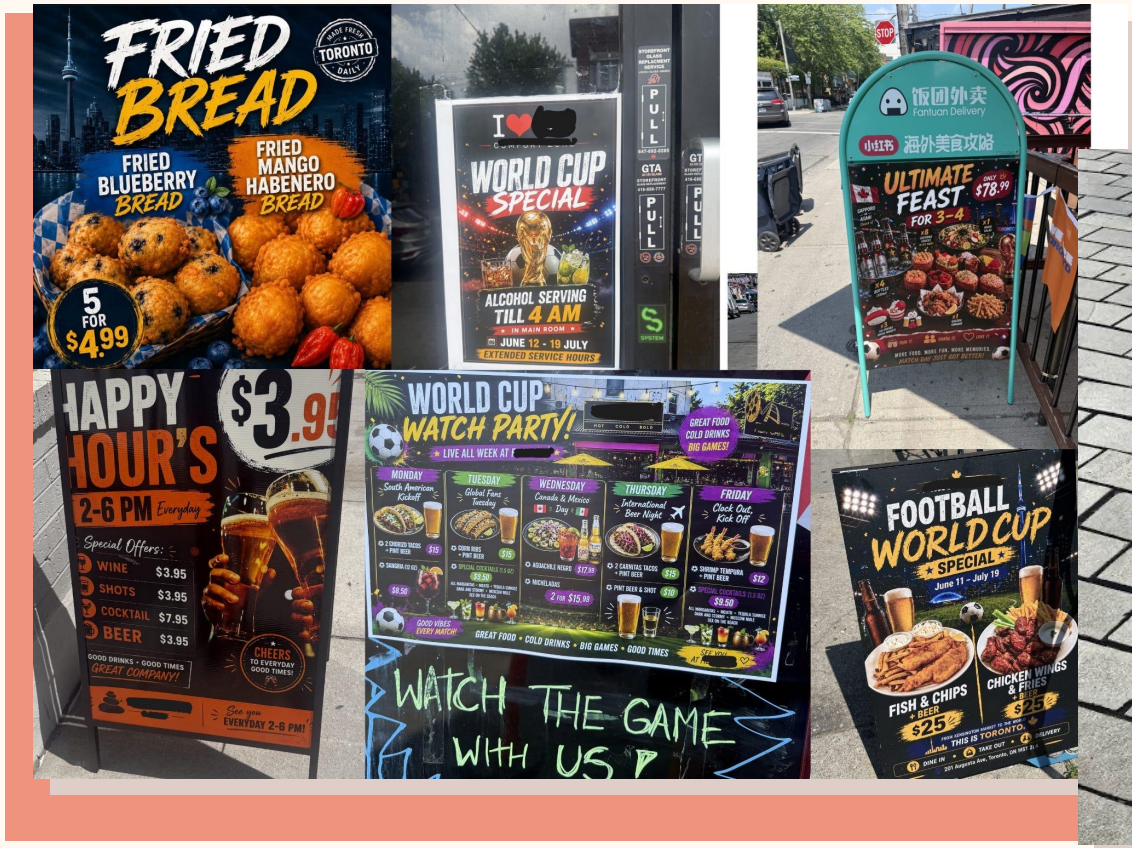
FRIED BREAD
FRIED BLUEBERRY BREAD
FRIED MANGO HABENERO BREAD
5 FOR $4.99
I ♥ TORONTO
WORLD CUP SPECIAL
ALCOHOL SERVING TILL 4 AM
IN MAIN ROOM
JUNE 12 - 19 JULY
EXTENDED SERVICE HOURS
PULL
GTA
饭团外卖
Fantuan Delivery
小红书 泡外美食攻略
ULTIMATE FEAST FOR 3-4
ONLY $78.99
HAPPY HOUR'S
$3.95
2-6 PM Everyday
Special Offers:
WINE $3.95
SHOTS $3.95
COCKTAIL $7.95
BEER $3.95
GOOD DRINKS • GOOD TIMES
GREAT COMPANY!
CHEERS TO EVERYDAY GOOD TIMES!
See you EVERYDAY 2-6 PM!
WORLD CUP WATCH PARTY!
LIVE ALL WEEK AT
GREAT FOOD COLD DRINKS BIG GAMES!
MONDAY
TUESDAY
WEDNESDAY
THURSDAY
FRIDAY
GREAT FOOD • COLD DRINKS • BIG GAMES • GOOD TIMES
WATCH THE GAME WITH US
FOOTBALL WORLD CUP
SPECIAL
June 11 - July 19
FISH & CHIPS + BEER $25
CHICKEN WINGS & FRIES + BEER $25
THIS IS TORONTO.


SHAWARMA TIME
وقت الشاورما
100% HALAL
حلال
100% HALAL
FULLY LOADED
POTATO
SHAWARMA
WRAP
FRIES
LOADED FRENCH FRIES
DRINKS
WATER
COCACOLA
SPRITE
RED BULL
GATORADE
SHAWARMA
PLATE
FRESH ORANGE
JUICE


BIGGER. JUICIER. BETTER.
THE PERFECT BITE
FLAME GRILLED GOODNESS
Flame-grilled 100% beef, melty cheese, signature sauce & fresh ingredients.
PERFECTION IN EVERY BITE.
100% BEEF
NO FILLERS
FLAME GRILLED
100% BEEF NO FILLERS
FRESH INGREDIENTS
SIGNATURE SAUCE
ORDER NOW!
AVAILABLE FOR DINE-IN • TAKEOUT • DELIVERY
MADE FRESH
MADE TO CRAVE

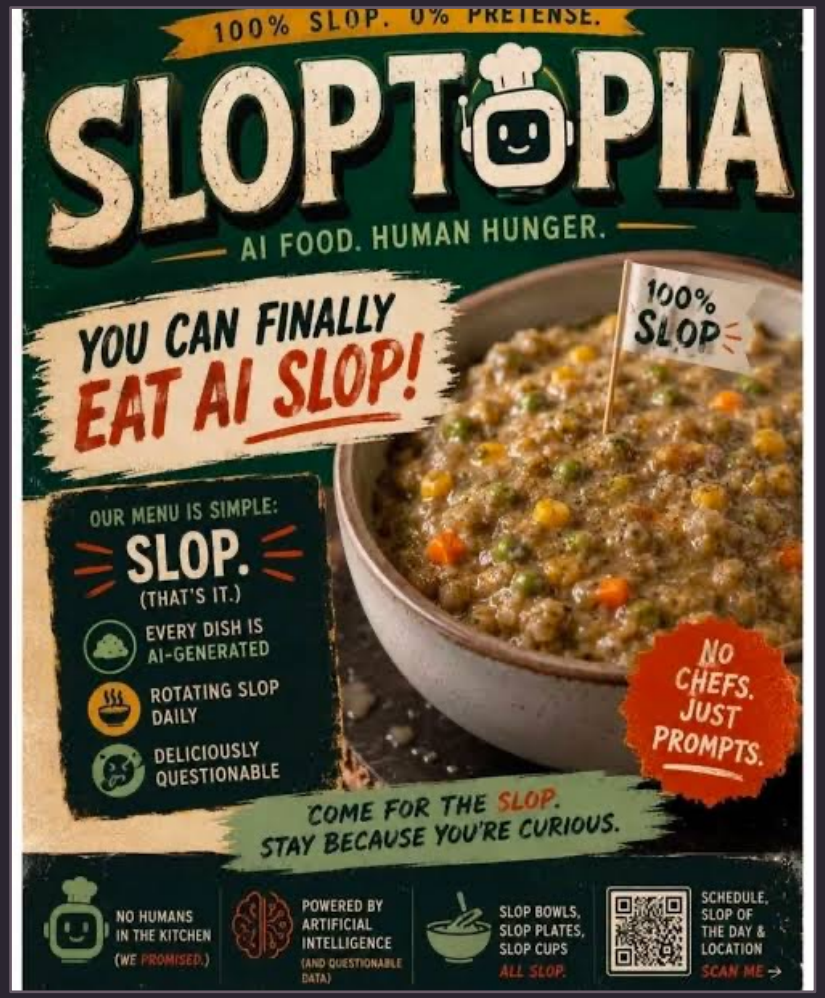

Just Eat has paused the roll out of an AI-powered menu imagery tool after it created a number of confusing and surreal images for some of its restaurant listings.

The food delivery platform had been trialling the technology to help smaller independent restaurants add images to menu items without the cost of professional photography. However, the technology fell short in certain instances, creating bizarre images that included fried eggs and sausages floating in a glass of cola - created to represent a ‘breakfast soda’ - a miniature burger served inside a sauce pot, sushi rolls filled with cheese, and wine glasses containing chunks of watermelon.




Tattooing is all about the transmission of energy and creative intention from one person to another, that's what makes it so magical and meaningful. And that's so valuable we need to protect it.


Please please, do your research on your tattoo artist to translate your idea how you would envision it. Trust in your artists work and capability, drawing and tattooing is quite literally our job and it's all I know id want to do forever.

SAMEY-NESS

🦢 **Rațele nu sunt doar niște păsări care plutesc liniștite pe suprafața unui lac. Sunt mult mai mult decât atât.** Sunt adevărați arhitecți ai echilibrului ecologic, actori-cheie într-un ecosistem complex și, poate cel mai important, agenți ai schimbării. La prima vedere, ai putea crede că prezența lor înseamnă doar câteva valuri pe apă și un „mac-mac" ocazional. Dar realitatea? Este mult mai nuanțată. Prin hrănire, deplasare și interacțiunea cu vegetația acvatică, rațele contribuie la circulația nutrienților, dispersarea semințelor și dinamica biodiversității. **Și aici intervine un aspect esențial: nu vorbim doar despre impactul rațelor asupra lacului, ci despre impactul lacului asupra întregului ecosistem, prin intermediul rațelor.** Pentru că, la finalul zilei, natura nu funcționează în silozuri. Funcționează prin conexiuni. Iar aceste conexiuni contează. Mai mult decât am putea crede. 🌱

HOME / ARTICLES /

Does AI Limit Our Creativity?

New research from Wharton shows that AI users tend to generate similar ideas, which can hinder innovation.

AI Innovation

JULY 1, 2025 • 5 MIN READ

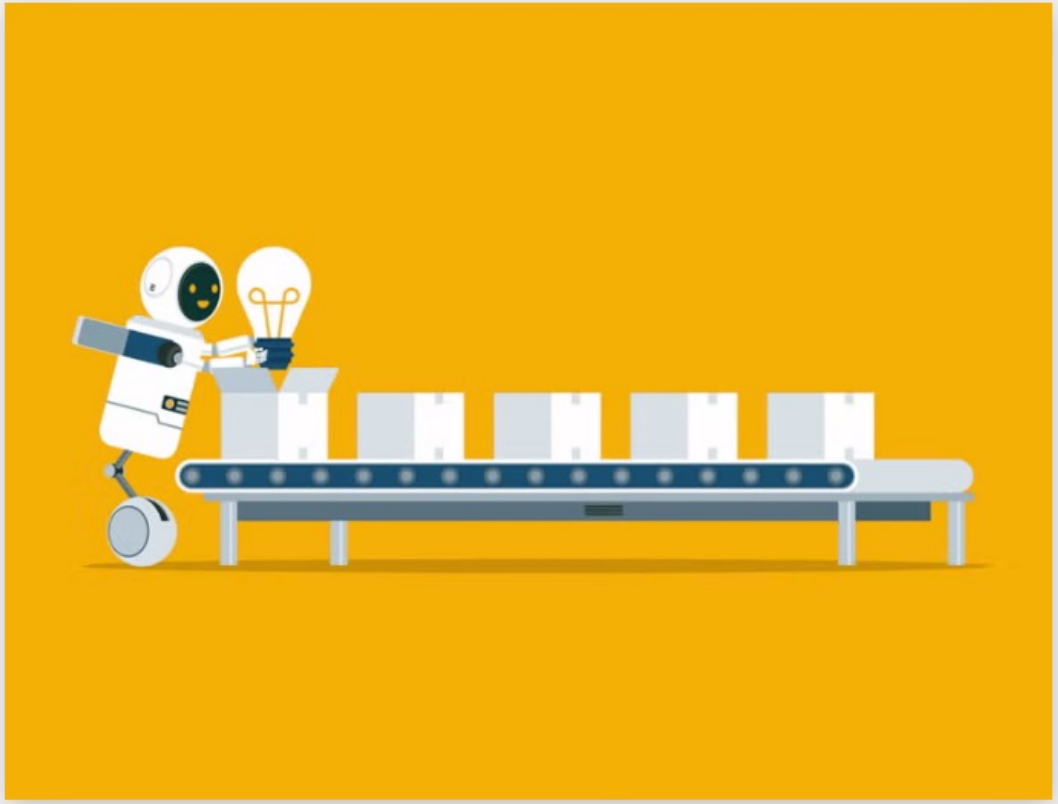

PROBLEMA 03 / 03

03

DEGRADAREA

ACTULUI DE CREAȚIE

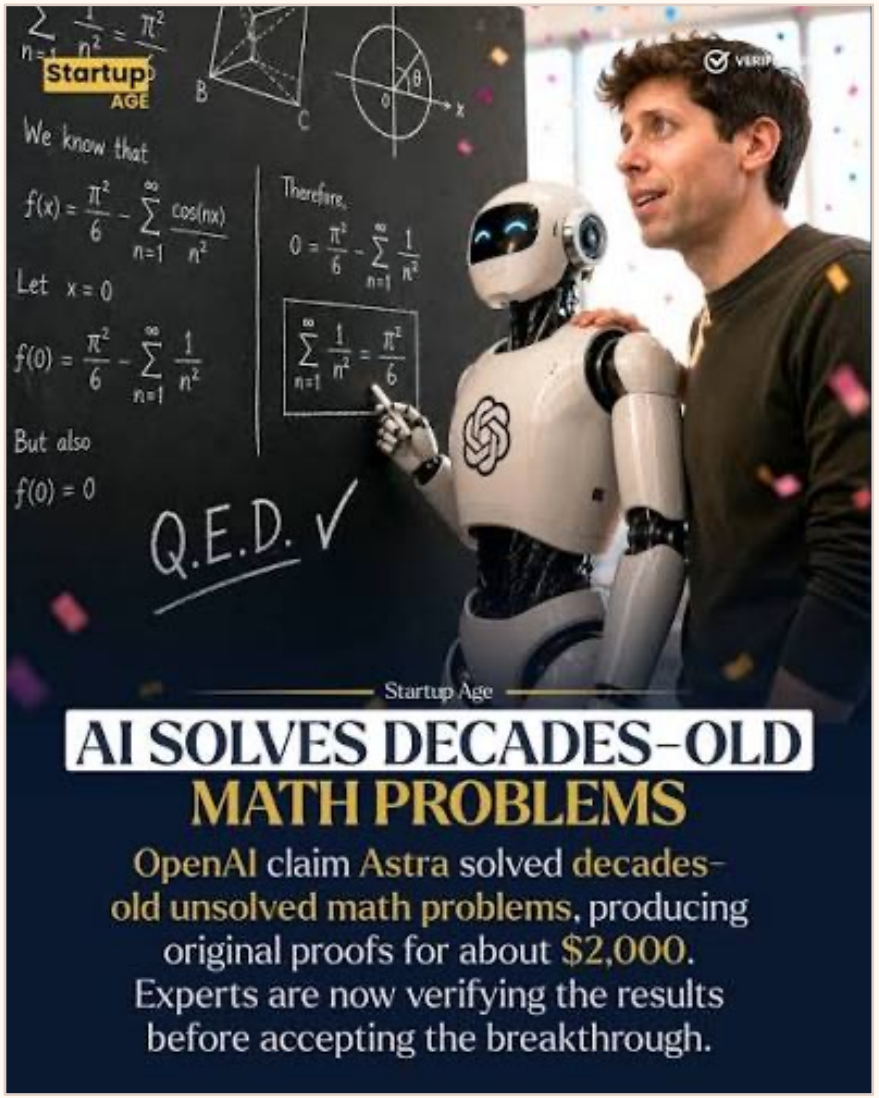
Startup AGE
We know that
Let x = 0
But also
f(0) = 0
Therefore,
Q.E.D. ✓
Startup Age
AI SOLVES DECADES-OLD MATH PROBLEMS
OpenAI claim Astra solved decades-old unsolved math problems, producing original proofs for about $2,000. Experts are now verifying the results before accepting the breakthrough.

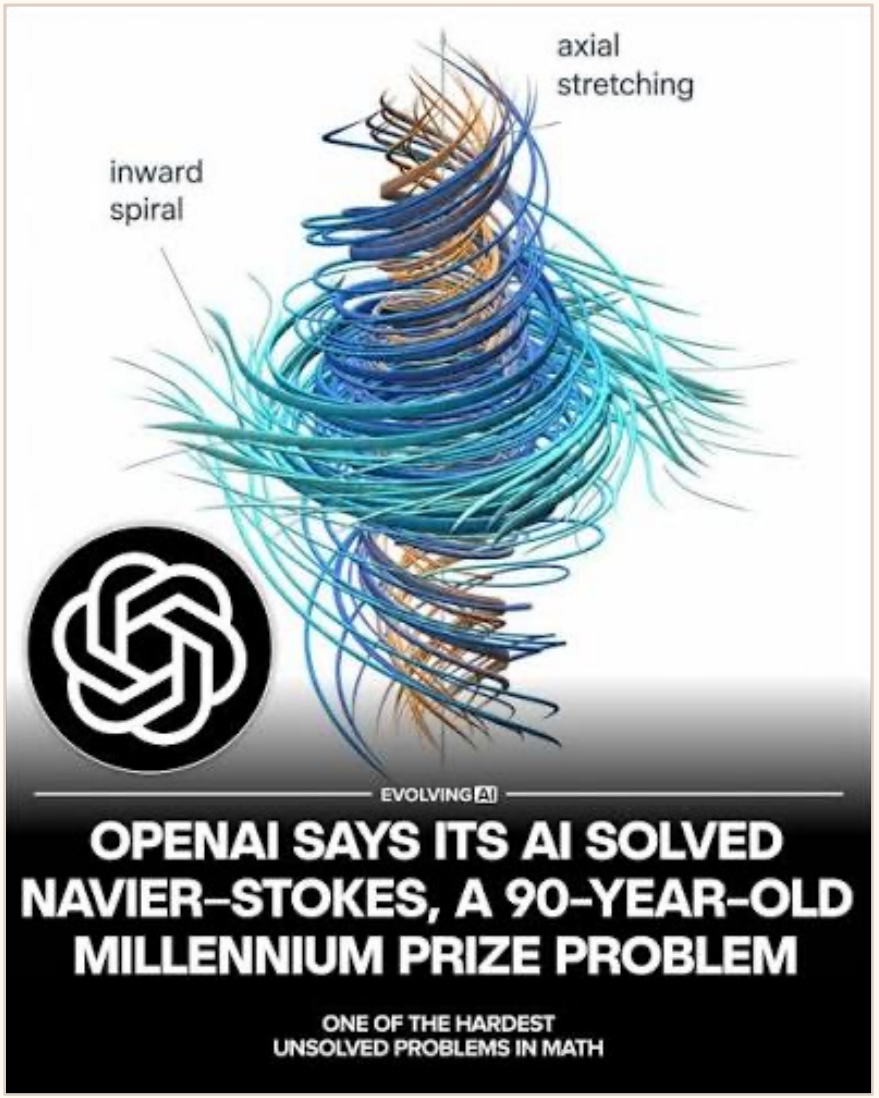
axial stretching
inward spiral
EVOLVING AI
OPENAI SAYS ITS AI SOLVED NAVIER–STOKES, A 90-YEAR-OLD MILLENNIUM PRIZE PROBLEM
ONE OF THE HARDEST UNSOLVED PROBLEMS IN MATH


Mathematicians when OpenAI claims to have solved 300+ open problems:
imgflip.com

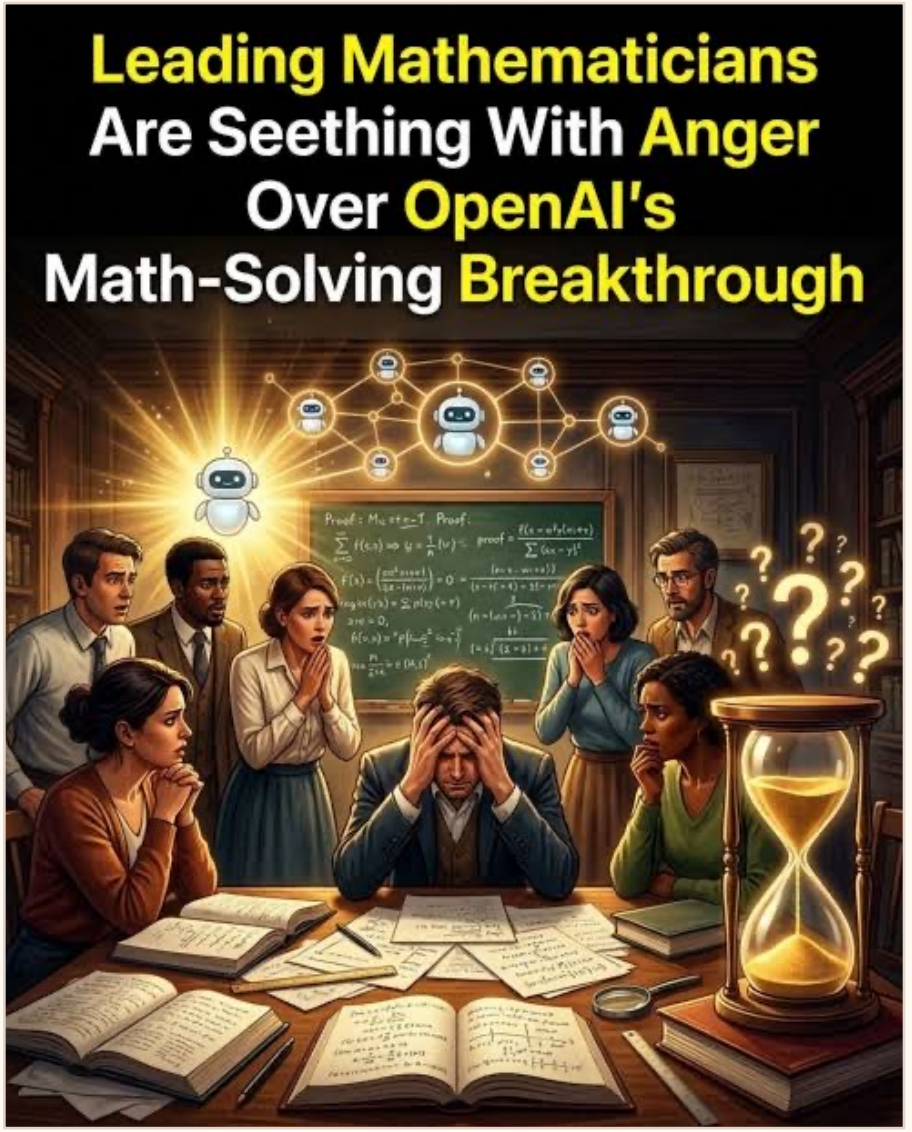
Leading Mathematicians Are Seething With Anger Over OpenAI's Math-Solving Breakthrough



AI is Proving Things No One Understands*

> As we work on new problems, we uncover whole new ways to approach these problems. We create new math. Sometimes we create new math to try to, and we fail, but we still have new math.

The thing that's valuable isn't the solved problem, it's the new math.

Hank Green

ÎNTREBAREA

DECI AI-UL E BUN SAU RĂU?

AI FOLOSIT TU AI-UL?

Sau te-a folosit el pe tine?



EXEMPLU VIDEO



01

AICI AI-UL A FOLOSIT CREAȚIA

01 Production wise. Era greu să filmezi o tipă canapea?

02 Mesajul n-are niciun rost să fie făcut cu AI.

03 **It’s all about boobs.**

EXEMPLU VIDEO

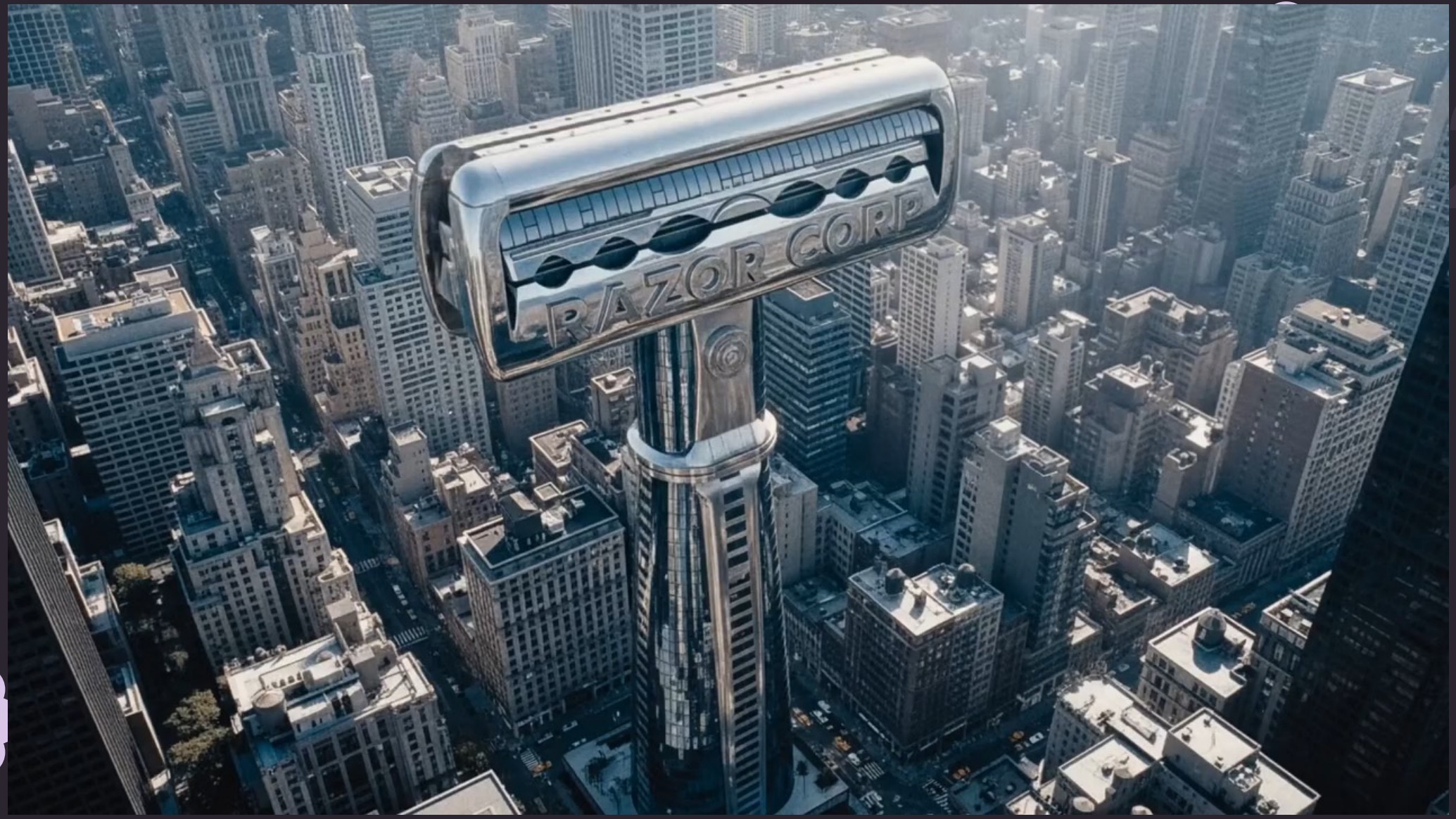

Aici au folosit AI

> Brandul folosește AI-ul într-un mod absurd, producția ar fi fost un coșmar. Și stilul de AI slop se pretează execuției.

> Folosirea de AI demonstrează mesajul. Banii noștri nu se duc în marketing, ajung la tine.

> Self Awareness-ul ne ajută să înțelegem că brandul nu validează folosirea lui ca scop, ci ca mijloc.

EXEMPLU VIDEO

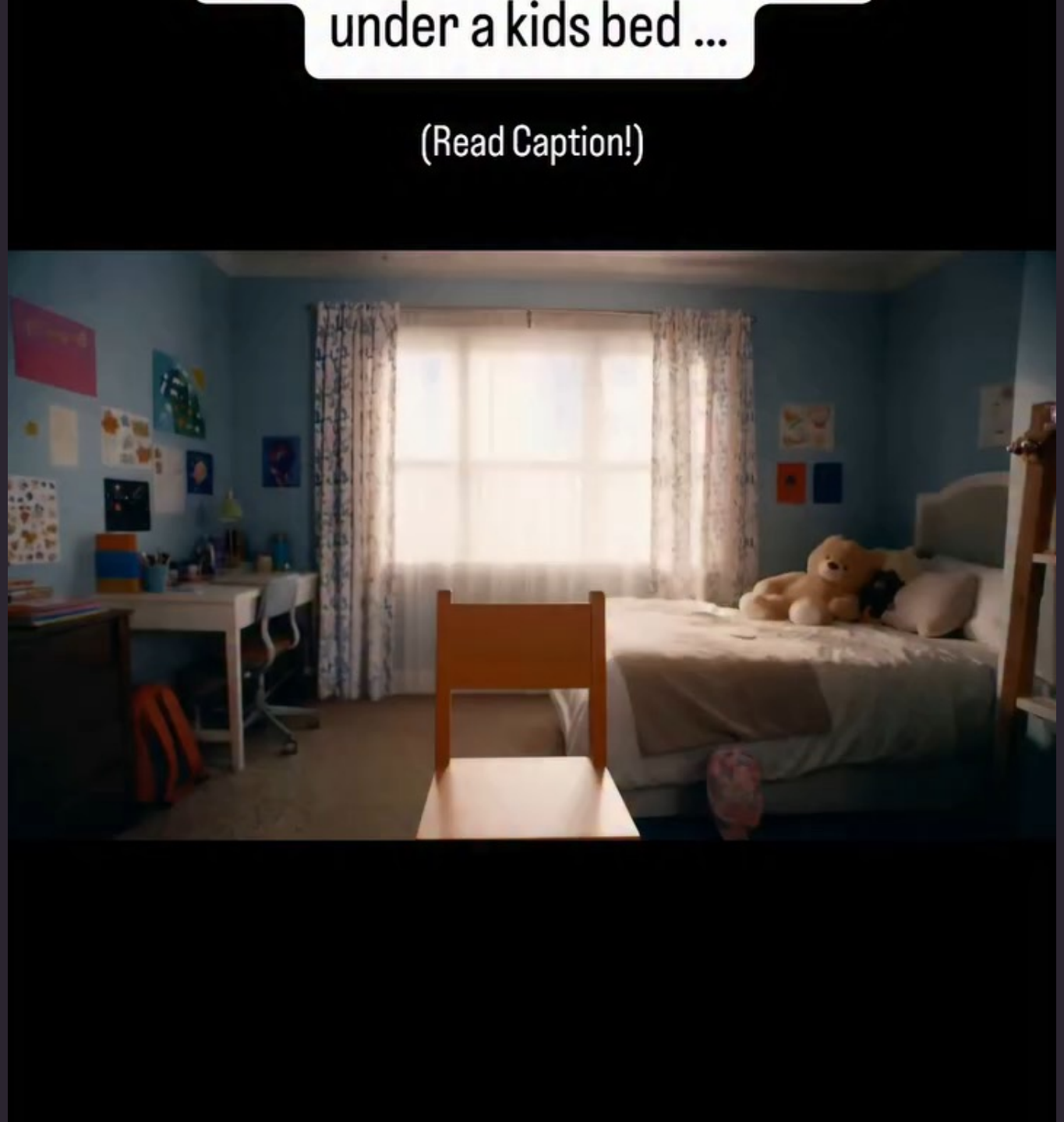

Aici au folosit AI

> Vorbim de un ONG, deci din start opțiunile de buget ar fi mult mai restrânse.

> Ideea cară greul, execuția doar o livrează într-un mod în care deploymentul de forțe ar fi fost mult mai dificil.

Protejează copii și identitatea victimelor.


GymBeam

#gymbeam #AI #marketing



CE FAC EU, CONCRET

Deci cum folosesc AI?

REGULA 01 / 04

01

Niciodată AI first.



02

AI ca tool de invalidare

03

AI is my junior.



04

AI-ul te ajută să ajungi la mindset, nu la idee.

UN ULTIM GÂND

AI-ul poate să-ți facă meseria, dar nu-l lăsa să o și gândească.

Aventura de a căuta ideea care-ți surprinde esența brandului este prea frumoasă și prea importantă ca să fie lăsată pe mâna computerului. E căutarea pentru care toți am venit în această industrie și e cel mai mare păcat să te lași răpit de ea.

Nu-ți externaliza curiozitatea.

. . . . . .